



TC
KONYA VALİLİĞİ
İL SAĞLIK MÜDÜRLÜĞÜ
KONYA ŞEHİR HASTANESİ
TEKLİF MEKTUBU

29.06.2026

İlgili Firmaya;

Satın almaya esas olmak üzere, LAVABOLU DOLAP VE MALZEME ALIM İhtiyacı, aşağıda cinsi ve miktarı yazılı olan malzemeler için KDV HARIÇ BİRİM FİYAT ÜZERİNDEN teklifinizi 02.07.2026 Tarihi saat 12:00:00'a kadar bildirmeniz gerekmektedir.

Mucip No: 2026/112

SATINALMA KOMİSYON BAŞKANLIĞINA

S. N.	MALZEMENİN CINSİ	MIKTARI	BİRİMİ	BİRİM FİYATI	TOPLAM TUTARI
1	TEZGAH ÜSTÜ LAVABO	3	ADET		
2	TEZGAH ALTI 2 KAPAKLI DOLAP	3	ADET		
3	LAVABO BATARYASI ÇİFT GİRİŞ MERMER ÜSTÜ	3	ADET		
4	LAVABO SİFONU	3	ADET		

Yukarıda yazılı mal/hizmet/yapım işlerine ait isteğinizin numunesine/şartnamesine uygun olarak yukarıda verdiğimiz fiyatlar doğrultusunda vereceğimizi taahhüt ederiz.

Firma Kaşesi- İmza

FİRMALARIN FİYAT TEKLİFİ VERİRKEN DİKKAT ETMESİ GEREKEN HUSUSLAR.

- 1-Teklif edilen fiyatlar KDV hariç olacaktır.
- 2-Şartnameyi tamamen okudum ve şartnameye uygun "mal/hizmet/yapım" vereceğimi taahhüt ederim.
- 3-İdare ürün/hizmeti alıp almamakta veya bir kısmını almakta serbesttir.
- 4-TTTÜBB'de Sağlık Bakanlığı tarafından onaylı olması ve isteklerin bu durumu tekliflerinde belgelendirmesi zorunludur. Ürün (barkod) numarası, SUT kodları, etiket, marka ve model teklif mektuplarında yazılı olacaktır.(T.C. İlaç ve Tıbbi Cihaz Ulusal Bilgi Bankası çıkışı teklife eklenecektir.)
- 5-Firma tıbbi malzeme alan tanımlamalarına göre eşleştirilen malzemelere ilişkin teklif vermeyi kabul eder.
- 6-Firma MEDULA sistemine tanımlamadığı barkodlu ürünleri teklif etmeyeceğini kabul eder.
- 7-Firma MEDULA sistemine tanımlamadığı barkodlu ürünleri teklif edemez.
- 8-Firma MEDULA sistemine tıbbi malzeme alan tanımlamalarına göre eşleştirilmeyen barkodlu ürünleri teklif ederse ve kamu zararına sebebiyet verirse o ürünlerin bedelleri ödenmez.
- 9-Teklif verilmiş olması şartların tamamı kabul edilmiş ve taahhüt altına girilmiş sayılır. Teklifler hiçbir suretle iade edilmez, geri çekilemez.
- 10-Firmalar, Hastanemiz Satınalma Doğrudan Temin Birimine teklif edecekleri mal/hizmet/yapım ile ilgili numune, katalog veya demo uygulamalarını kompetan üyenin isteği doğrultusunda beyan edeceklerdir.
- 11-Alınacak mal/hizmet/yapım ile ilgili KDV hariç bütün vergi, resim, harç, taşıma, nakliye sigorta vs. yüklenicisyne ait olacaktır.
- 12-Alternatif ve şartlı teklif kesinlikle kabul edilmeyecektir.
- 13-Alım işlemleri, tabii olunan Sağlık Bakanlığı ödeme politikaları ve mevzuat çerçevesinde gerçekleştirilecektir.
- 14-Mail ve Faks yoluyla gönderilen tekliflerin aslı aynı iş günü içerisinde, Satınalma (Doğrudan Temin birimine) getirilmesi teklifinizin değerlendirilmesi için önemle gerekmektedir.
- 15-Alım esas teknik şartnamede rekabet koşullarını engelleyici bir husus olduğu iddiası halinde, İdaremize bu durumla ilgili teklif süresi içerisinde yazılı olarak itiraz edilebilecektir.

Adres:

Doğrudan Temin Birimi Tel:

Mail: ksh.temim@gmail.com

NOT: ŞARTNAMELER HASTANE WEB SİTEMİZDEN TEMİN EDİLEBİLİR.

TEKNİK ŞARTNAME

KONU: Bu teknik şartname; Konya Şehir Hastanesi Genel yoğun bakım2 (F1-2k-07)--- H7-ZK-13c ve H8-2K-07 mahallerinde kullanılmak üzere hastane idaresinin isteği üzerine aşağıda cins ve miktarları belirtilen malzemelere ihtiyaç vardır.

- 1- 110x50 cm ölçülerinde etajerli lavabolu olacak
- 2- Alt taraf iki kapaklı dolaplı olmalı
- 3- Dolap kısmı 18 mm suntadan imal edilecek.
- 4- Kenarları en az 1 mm pvc cumba yapıştırılacak.
- 5- Seramik lavabo birinci sınıf defosuz olacak
- 6- Lavabonun kenarlarında 25-30 cm boşluk olmalı
- 7- Alt tarafına dört adet ayarlanabilir ayak olmalı. (min 10 cm)

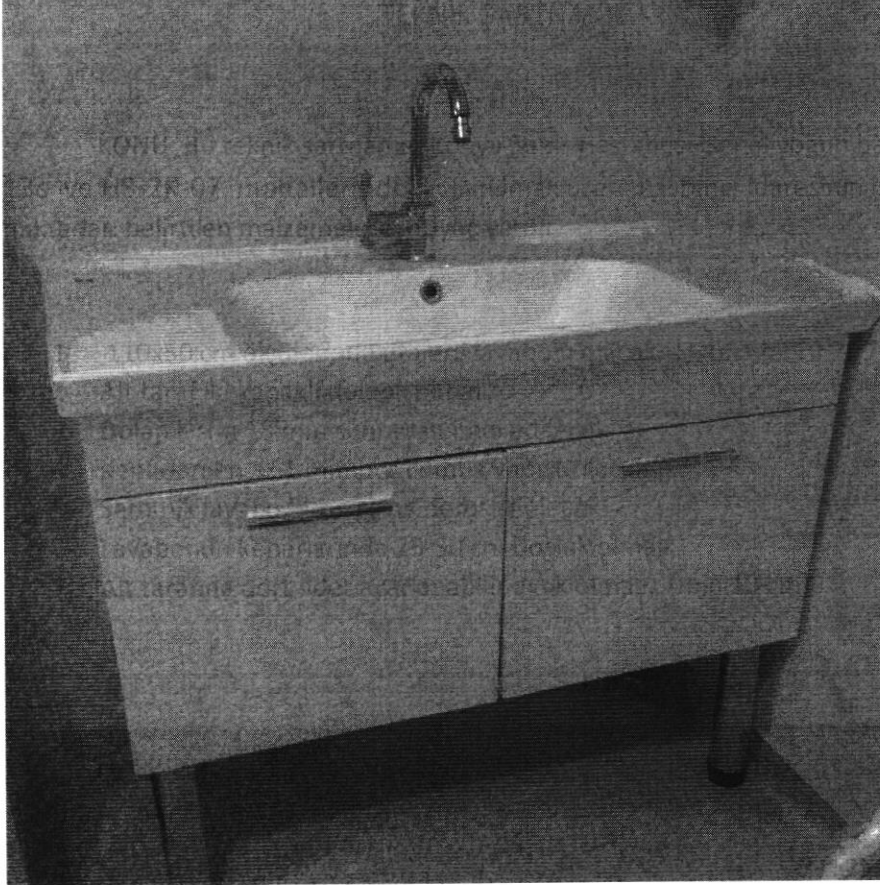

KONYA ŞEHİR HASTANESİ
İ. İlhan OZER
Teknik Kontrol Birimi

KONYA ŞEHİR HASTANESİ
Nurullah KOYUNCU
Teknik Kontrol Birimi

KONYA ŞEHİR HASTANESİ
Bülent URHAN
Teknik Kontrol Birimi

KONU: Bu teknik şartname; Konya Şehir Hastanesi Genel yoğun bakım 2(F1-2k-07)--- H7-ZK-13c ve H8-2K-07 mahallerinde kullanılmak üzere hastane idaresinin isteği üzerine aşağıda cins ve miktarları belirtilen malzemelere ihtiyaç vardır.

LAVABO BATARYASI

- 1- çift su girişli olacak.
- 2- Döner kuğu başlı olacak.
- 3- Açma ve kapama kollu olacak.
- 4- İmalat hatalarına karşı iki yıl garantili olacak.

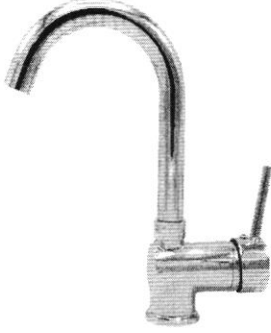

LAVABO SİFONU

- 1- körüklü lavabo sifonu
- 2- imalat hatalarına karşı iki yıl garantili olacak.

KONYA ŞEHİR HASTANESİ
İlhan ÖZER
Teknik Kontrol Birimi

KONYA ŞEHİR HASTANESİ
Nurullah KOYUNCU
Teknik Kontrol Birimi

KONYA ŞEHİR HASTANESİ
Bülent ÜRHAN
Teknik Kontrol Birimi